

La Martinique (Daily-Paôla)

Depuis la rentrée des vacances de la Toussaint, une nouvelle élève de CM1 est arrivée dans la classe. *Daily-Paôla* était auparavant scolarisée en Martinique. Elle nous a présenté cette région qui fait partie des **départements et collectivités d'outre-mer**.



Carte d'identité

Situation : La Martinique est **une île des Antilles françaises** située dans l'océan Atlantique, entre le tropique du Cancer et l'Equateur. Elle est à environ 450 km de la côte de l'Amérique du Sud.

Superficie : 1128 km²

Préfecture : Fort-de-France

Langues : Français (officielle) et Créole (langue régionale)

Monnaie : Euro

Nombre d'habitants : environ 400 000

La Martinique est à la fois région et département, son code départemental est le **972**.

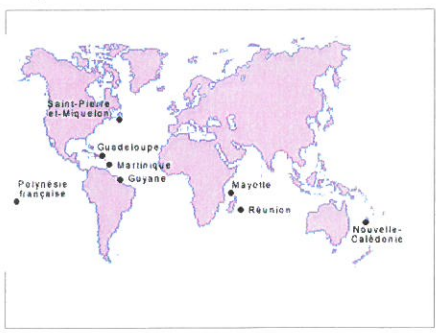

Le climat :

Son climat est de type **tropical humide**, c'est-à-dire **chaud toute l'année** avec une **longue saison humide**. La température moyenne est de 26°C, la température maximale relevée est de 43°C et la minimale est de 12°C. En Martinique, il y a parfois des périodes de **cyclones tropicaux**. Ceux-ci ont surtout lieu en août-

septembre et font des dégâts considérables.

La population :

Dans cette île, il y a environ 400 000 habitants. La densité est très élevée, (environ 350 hab/km²) et en progression.

Les premiers habitants sont des **Amérindiens** qui ont rapidement disparu face aux **découvreurs européens (Espagnols et Français)**. Ceux-ci y ont amené de nombreux **esclaves noirs Africains** qui travaillaient sous leurs ordres.

La population martiniquaise est formée à **80 % de noirs et de métis**. Il y a environ 15% de personnes d'origine afro-indienne.

La langue officielle est le français. Mais la population parle surtout le **créole martiniquais** en particulier dans les relations de tous les jours. Le créole est enseigné depuis le début des années 2000.

La légion d'honneur (Lilou)

J'ai présenté au **Quoi de Neuf** du vendredi 21 novembre un cadre qui contenait **une médaille de la légion d'honneur**. Elle a été donnée à mon



arrière-arrière-grand-père, ancien brigadier d'artillerie, pour le féliciter de

son courage lors des **deux guerres mondiales**. Il s'appelait **Gaston Leclere**, il est né le 25 janvier 1893 dans l'Oise. Il avait donc 21 ans au début de la 1^{ère} guerre mondiale et 46 ans au début de la seconde.

Il a été fait chevalier de la légion d'honneur le **21 mai 1975**, peu de temps après sa mort. Cette récompense a été remise au nom du président de la République, qui était **Valéry Giscard d'Estaing** à l'époque.

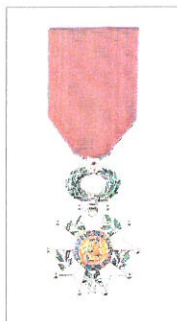

L'ordre national de la Légion

d'honneur est l'institution qui est chargée de décerner la plus haute décoration honorifique française.

Elle a été créée le **19 mai 1802** par **Napoléon Bonaparte**. Elle récompense, depuis ses origines, tous ceux qui ont rendu service à la Nation, qu'ils soient militaires ou civils.

Près d'**un million de personnes** ont reçu cette décoration depuis sa création.

Sa devise est « **Honneur et Patrie** ». C'est le président de la République qui est le grand maître de l'**ordre national de la Légion d'honneur**

Le 11 novembre (Léane)

Avec le **C.M.E.** (conseil municipal des enfants), nous avons défilé dans les rues pour fêter l'armistice. Il y avait aussi des représentants de la mairie, des anciens combattants, des portedrapeaux, des musiciens, des pompiers...

Nous nous sommes arrêtés sur la **place de l'Abbé Bonpain**. Quatre enfant ont alors pris deux gerbes différentes, ils se sont avancés et ont posé les fleurs. A ce moment-là, les drapeaux se sont baissés et la musique a commencé...

Il faisait frais et il m'est difficile de dire si je frissonnais de froid ou d'émotion...Certainement les deux !

Quelques événements



Remise des dictionnaires au CM1 de l'école le 16 octobre



Test Voile à la piscine Paul Asséman le 14 novembre